Kunsten på Sanddobberne

© Sanddobberne Camping

Geopark kunst

Velkommen til en kreativ campingplads

Sanddobberne Camping er partner i Geopark Odsherred, og det betyder at vi tager afsæt i de værdier, som Geoparken er bygget på:

Kulturhistorie, landskab kunst og **råvarer.**

Her på campingpladsen har vi fokus på kunst i naturen, og vores aktivitetsrum er indrettet som et atelier, med kreative aktiviteter, hvor gæsterne kan udfolde sig. I det hele taget hersker der en kreativ atmosfære her, så man som gæst kan blive inspireret og få en berigende oplevelse – og vi har samlet nogle eksempler her..

Dette maleri er lavet af en gruppe unge mennesker, ved en male-workshop, under ledelse af ClaraTrier

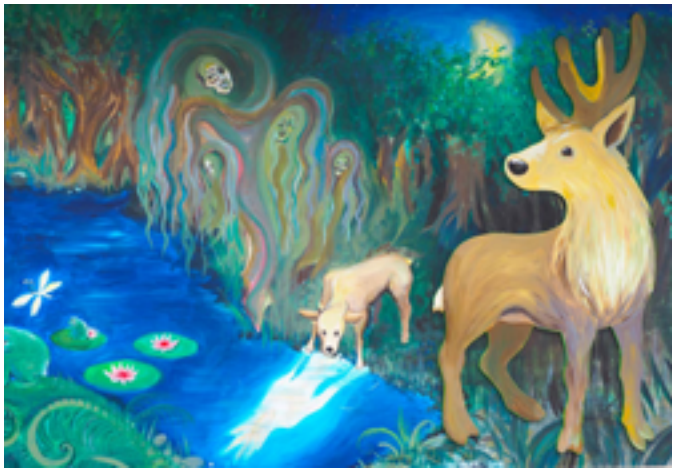

Kunstneriske rum

Gårdhaven er en stor atrium-indergård, med plads til 100 mennesker. Her er der flere store malerier.

I "Havhuset", som er stille-legehus, kan du slappe af i hængekøjen, på en varm eller forblæst dag. Huset stimulerer sanserne, og er altid åbent.

Skiltne her på Sanddobberne formidler den kreative stemning, og skulle gerne give godt humør, selv når man SÅDAN SKAL!

Kunstnerisk skiltning

Vi byder velkommne til Tour de France cykelløbet i 2022.

Kunst med naturen

Ind i mellem dukker der kunst op, som vi ikke ved, hvor kommer fra. Fx var der en stenmaler i 2018, der lagde fine sten rundt omkring.

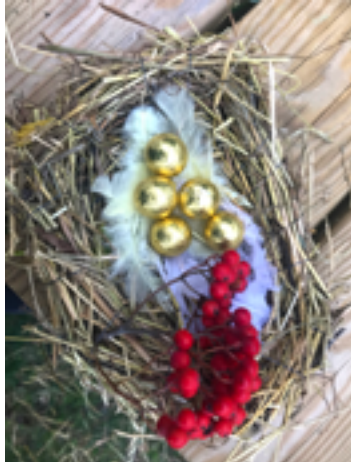

I Pluk-selv-haven kan du hente blomster, urter og bær til eget forbrug, og på stranden henter vi sten mm til at lave kunst med.

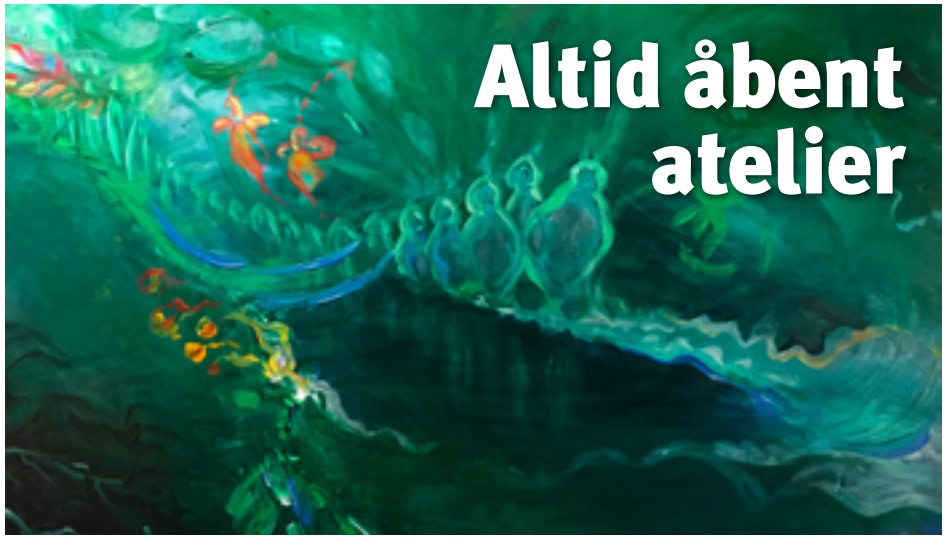

Altid åbent atelier

Aktivitetsrummet ligger midt i Hovedbygningen, og er indrettet som atelier med staffelier og arbejdsborde, og et lagerrum fyldt til randen med materialer og værktøjer til forskellige værksteder. Du kan også købe materialer her og bestille workshops, og så er du velkommen til at komme og arbejde med dine egne projekter.

Maletur ned til stranden for både store og små

Kompasset ved Orienteringsstiens tiende post.

Kunstneriske oplevelser

Kunstneriske oplevelser

Vores grønne pladsdame Anja er en dygtig naturfotograf. Hendes billeder er ofte udstillet her, og kan erhverves i Kiosken.

Børneklub hver onsdag kl. 15-17 med Ida Trier. Hvad har I lyst til at lave? Der er frivillig betaling .

I ydersæsonenrne kan du bestille kreative workshops, der er skræddersyede til dine behov.

Kunstnerisk inspiration

Inspiration kan være mange ting, og du kan finde det alle steder. Det kan være noget, vi giver til hinanden. En ferie på Sanddobberne skaber plads, tid og overskud til at åbne sig for ideer og indtryk.

Kunstnerisk samvær

Kunstneriske workshops

Gæstelærere laver workshops. Her trykker Britta Kjærulff og Else Haakansson med gæsterne. Nederst en drømme-fanger under fremstilling.

En fast tradition i efterårsferien: Der er workshop onsdag eftermiddag hvor vi laver kastanjedyr - og andre ting, med materialer fra naturen.

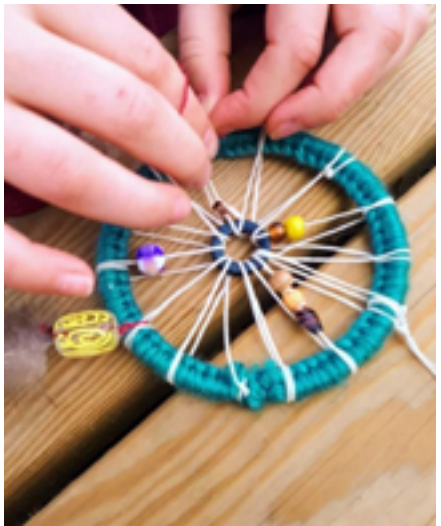

Børnene elsker det, og personalet synes faktisk også, det er ret sjovt. Ansigtsmaling er et hit på Sanddobberne, og de gode, allergivenlige farver findes frem ved enhver given lejlighed.

Ansigtsmaling

Ansigtsmaling

Kunstneriske rødder

Ida Trier Dahlkild er med-forpagter af Sanddobberne Camping og er uddannet grafiker. Jeg står for de fleste værksteder og workshops.

Troels Trier, 1879-1962, ("Den Ældre") malede udsigten mod Vejrhøj flere gange. Her et maleri fra 1950.

Clara Trier Holst er datter i forpagterfamilien, og stedets kunstneriske muse.

Jens Johan Dahlkild, her med skitser til en kreativ workshop, er uddannet arkitekt, og Morfar i forpagterfamilien.

Gudrun Trier Mørch, 1877-1956, er den primære kunstneriske åre i familien.

Tak til naturen

Den allerstørste inspirationskilde er jo naturen omkring Sanddobberne, med alle sine landskabstyper; strand, eng, lyng, mose, skov, bjerg, mark..
Lyset er fantastisk, udsigten evigt foranderlig, og der er mega højt til himmelen!

© Sanddobberne Camping
www.sanddobberne-camping.dk
mail@sanddobberne-camping.dk

Alle billedrettigheder er forbeholdt Sanddobberne Camping, og må ikke bruges i anden sammenhæng uden tilladelse og gengivelse af fotobyline efter aftale.

Produceret af Ida Trier